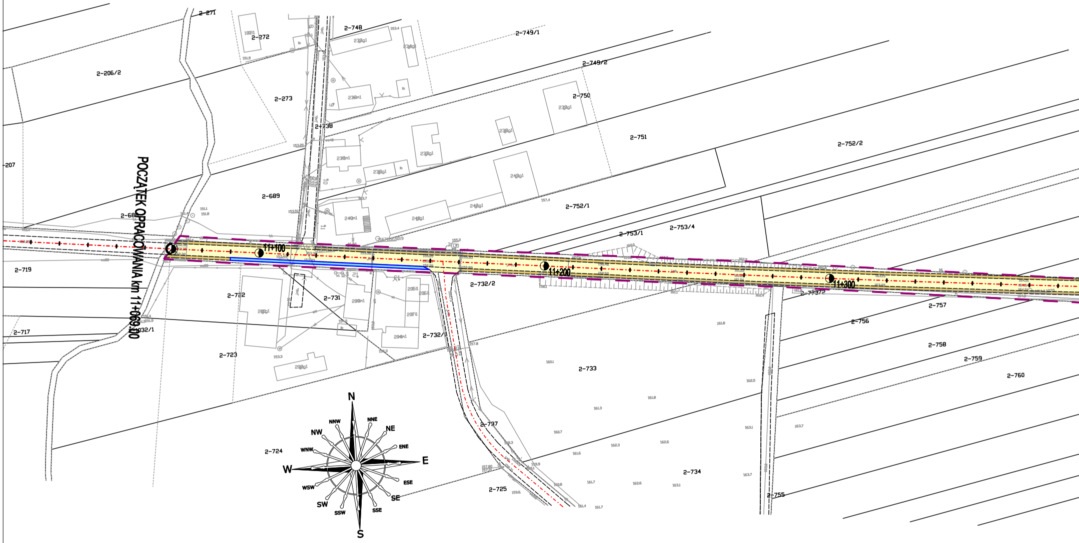
POCZĄTEK OPRACOWANIA km 11+069,00
11+100
11+200
11+300
2-271
2-272
2-748
2-749/1
2-749/2
2-206/2
2-273
2-738
2-750
2-751
2-752/2
-207
2-689
2-688
2-752/1
2-753/1
2-753/4
2-719
2-722
2-731
2-732/2
2-733/2
2-757
2-756
2-758
2-759
2-760
2-717
032/1
2-723
2-732/1
2-733
2-724
2-737
2-725
2-734
2-755
N
NNW
NNE
NW
NE
WNW
ENE
W
E
WSW
ESE
SW
SE
SSW
SSE
S

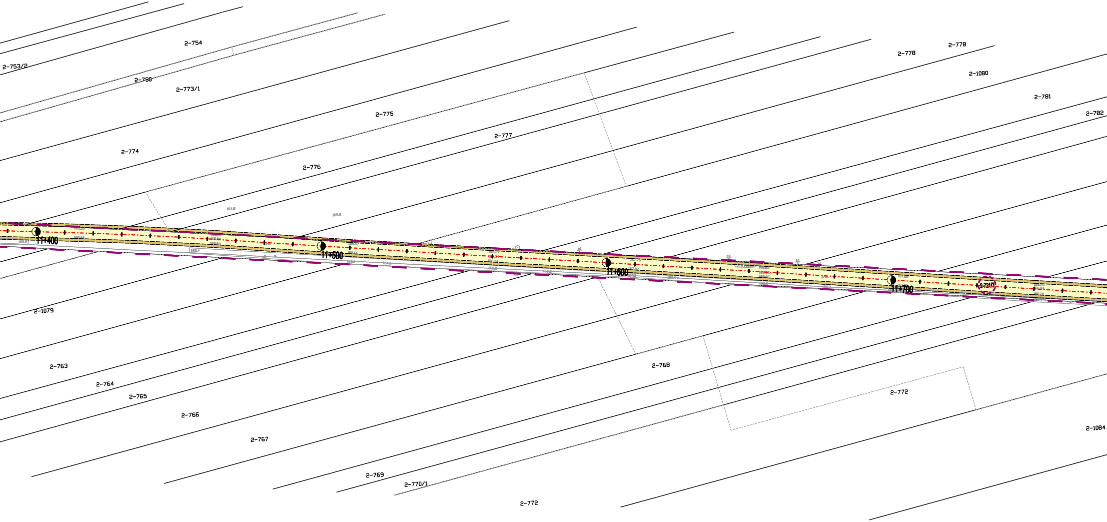
2-754
2-753/2
2-798
2-773/1
2-775
2-774
2-776
2-777
2-778
2-778
2-1080
2-781
2-782
11+400
11+500
11+600
11+700
2-721/3
2-1079
2-763
2-764
2-765
2-766
2-767
2-768
2-769
2-770/1
2-772
2-772
2-1084

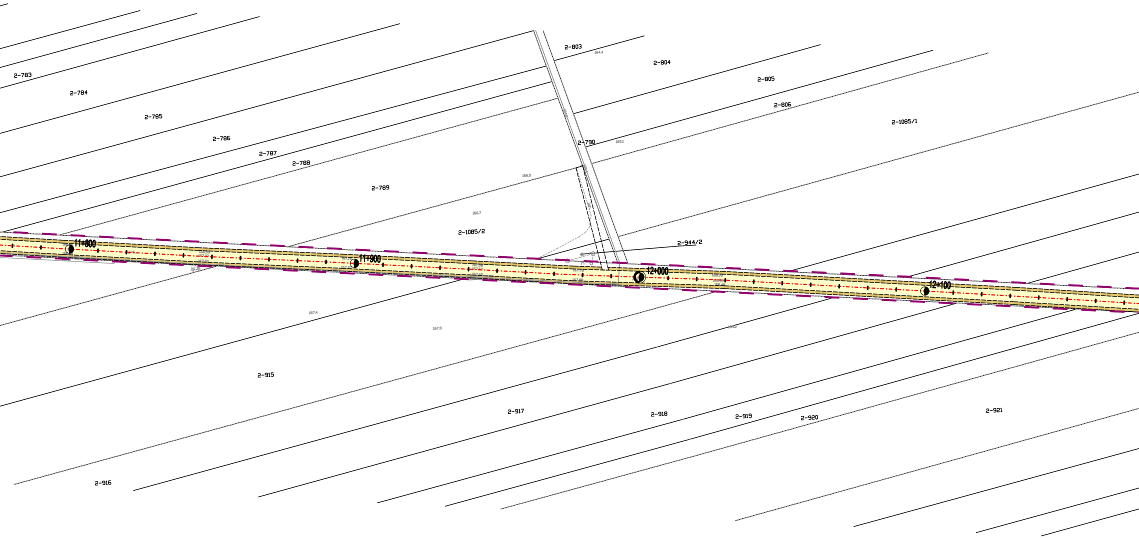
2-783
2-784
2-785
2-786
2-787
2-788
2-789
2-790
2-803
164.4
2-804
2-805
2-806
2-1085/1
165.1
166.5
166.7
2-1085/2
2-944/2
11+800
11+900
12+000
12+100
167.78
167.98
168.39
168.46
167.4
167.9
2-915
2-916
2-917
2-918
2-919
2-920
2-921

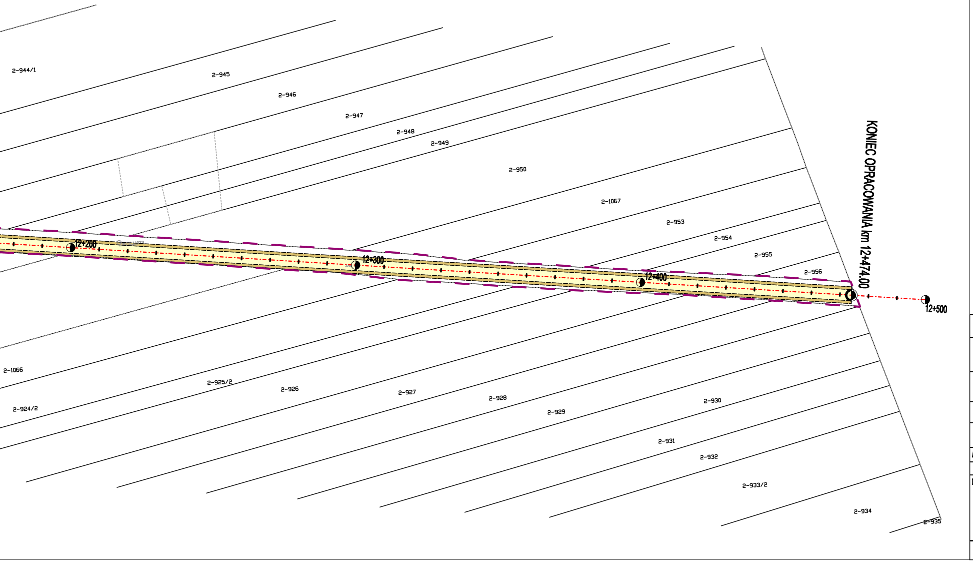
2-944/1
2-945
2-946
2-947
2-948
2-949
2-950
2-1067
2-953
2-954
2-955
2-956
KONIEC OPRACOWANIA km 12+474.00
12+200
12+300
12+400
12+500
2-1066
2-924/2
2-925/2
2-926
2-927
2-928
2-929
2-930
2-931
2-932
2-933/2
2-934
2-935

LEGENDA

🟨 - proj. nawierzchnia jezdni drogi powiatowej do remontu z betonu asfaltowego

🟫 - proj. nawierzchnia poboczy drogi powiatowej przeznaczonych do remontu kruszywo łamane warstwa grub. 10cm

🟦 - proj. nawierzchnia poboczy drogi powiatowej przeznaczonych do remontu z kostki betonowej szarej dwuteowej grub. 8cm.

— — - granice pasa drogowego - zakres opracowania

Nazwa opracowania: PROJEKT TECHNICZNY

roads projekt

Martyna Szewczyk
ul. Sierakowicka 27
96-100 Skierniewice

Inwestor: **Starosta Łowicki**
ul. Stanisławskiego 30
99-400 Łowicz

Nazwa obiektu: Remont drogi powiatowej nr 2935E Bobrowa – Chlebów

Adres inwestycji: gm. Łyszkowice pow. łowicki woj. łódzkie

Tytuł rysunku: Plan sytuacyjny

Stadium P.T.

Funkcja	*Imię i nazwisko*	Podpis
BRANŻA DROGOWA		
Projektował:	mgr inż. Marcin Szewczyk upr. bud. nr LOD/2128/POOD/13 do projektowania bez ograniczeń w specjalności drogowej upr. bud. nr LOD/2688/OWOD/15 do kierowania robotami budowlanymi bez ograniczeń w specjalności inżynieryjnej drogowej	

Nr rys. 2

Data: lipiec 2026r.

Skala: 1:1000